nagano no ie

性能にこだわった住まい

KEY POINT
- 英国風モールディング
- セカンドリビング
- 2×6工法で断熱性能UP

00 長野市／T邸
宮田工業株式会社／ブルースジャパンMIYATA

憧れの空間をそのままに英国調インテリアに暮らす

外観は、オレンジの洋瓦と窓格子がポイント。「家の中から見ても外から見ても、洋の雰囲気が感じられて気に入っています」と奥さま。玄関上は、広いバルコニーになっている

キッチン対面に、ダイニング・リビングが続く。壁や建具枠にもモールディングを施し、壁面は塗装仕上げ。しっとりと落ち着いた雰囲気が広がっている。玄関に続くガラスドアは、目隠しを兼ね奥さま自らアレンジした

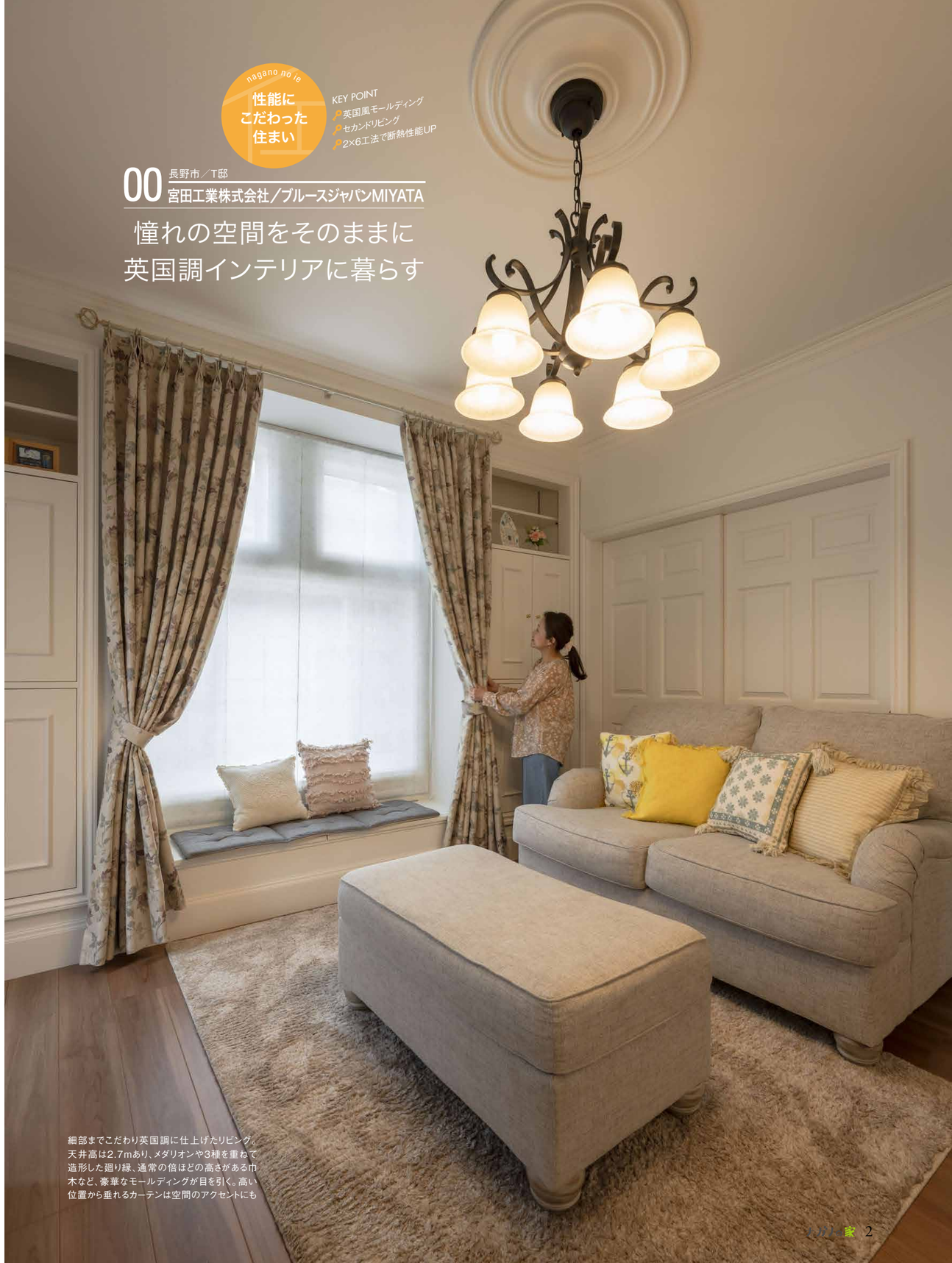

細部までこだわり英国調に仕上げたリビング。天井高は2.7mあり、メダリオンや3種を重ねて造形した廻り縁、通常の倍ほどの高さがある巾木など、豪華なモールディングが目を引く。高い位置から垂れるカーテンは空間のアクセントにも

nagano no ie
性能に
こだわった
住まい

お手本は憧れのブランド 輸入住宅のプロが叶える 英国調インテリアの住まい

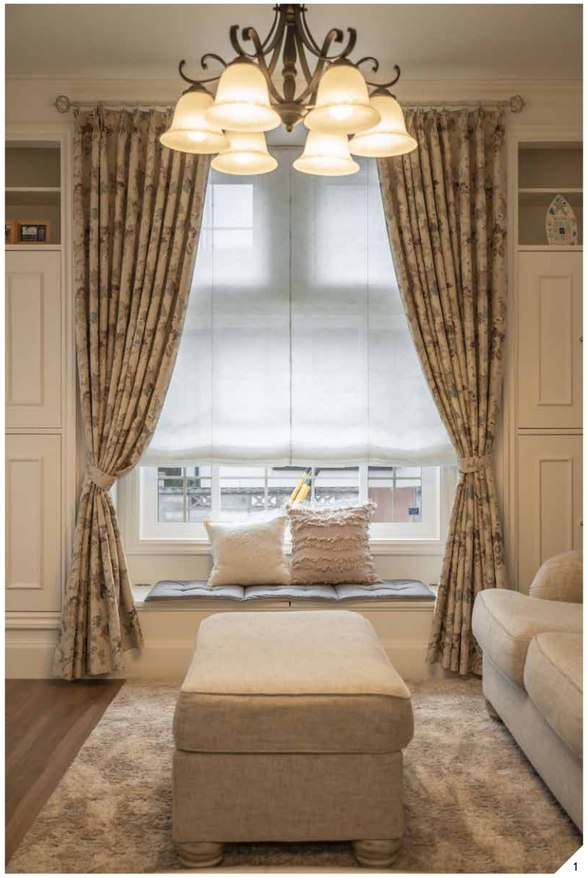
1

3

2

1.特に力を入れたリビングの窓まわり。奥さまが長年大事にしていたローラアシュレイのカタログを手本になるべく忠実に再現した。ベンチは座面を開けると収納にも　2.2×6工法で断熱性能強化を図ったため壁厚が増し、窓台の奥行きはたっぷり。窓枠はケーシングが施されている　3.英国調インテリアのイメージに合わせたクラシカルなシャンデリア

真っ白な壁と高い天井、随所に施されたモールディング、クラシカルな照明の吊り元にはメダリオン。上品な英国調に仕上げられたリビングは家具やカーテンまでもテイストが統一され、一歩入ればここが長野の住宅地だということを忘れてしまう。聞けば、デザインモチーフはあるインテリアブランドだという。「学生の頃から惹かれていたんです」と、奥さまが2冊のカタログを見せてくれた。いつか家を建てるならと何度も眺め、タイミングを待っていたという。

Tさん家族は、東京・松本・兵庫と三度の転勤・引越しを重ねてきた。マンションを住み替えながら暮らしてきたが、子どもが成長して〝生活の基盤〟を考えるようになり、地元の長野で家を建てることを決めた。「土地探しからなので時間はかかりましたが、家は妻のイメージが明確だったので的を絞って探しました」とご主人。いざ、候補に挙げた3社を訪ねてみると答えは明白。長年大事にしてきたものが叶えられるのはここしかない、と宮田工業に依頼を決めた。

家づくりはカタログを手本に進め、迷うときにはインテリアブランドのコンセプトに立ち返るようにしたという。中でもリビング南の2段組み格子窓とベンチはカタログ写真そのもの。T邸の象徴的な場所に仕上がった。「思い描いていた空間で過ごせて幸せです」と微笑む奥さまに、ご主人も嬉しそう。

庭でハーブを摘んだり、セカンドリビングで思い思いに過ごしたり。お気に入りの空間で新しいライフスタイルを楽しんでいる、Tさんご家族だ。

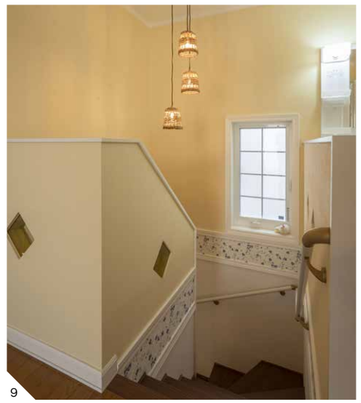
9

4

10

6

5

12

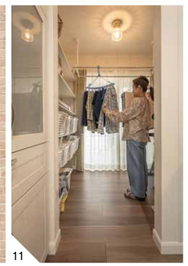
11

8

7

4.ご夫妻が叶えたかった要望のひとつ、セカンドリビングは、2階ホールを活用してオープンに。「子どもの友達が来たら、ここは遊び場。私たちはリビングに自分の居場所を確保しながら様子もわかるので便利です」と奥さま　5.セカンドリビングにつながるバルコニーは、手すりをやや高めに設定。ここで食事やBBQを楽しんでいる　6.2階には家族一人ひとりのプライベートルームを配置。こちらは長男の部屋で、ベッドサイド脇のエンピツ型テーブルライトは自ら選んだお気に入り　7.ダイニングキッチンの西側には3つの開口が並ぶ。キッチン脇はスクリーンで目隠しできる食品庫、残りふたつはトイレや洗面、階段へとつながり、回遊できる　8.リビングに隣接する和室。ブラインドは和紙調のツインスタイルを採用　9.階段ホールはイエローの壁紙で明るい印象に。幅広のトリムボーダーがアクセント　10.食品庫からキッチン、サンルームへと続く一直線で結ばれた家事動線　11.キッチン脇のサンルームは日用品収納庫兼室内干しスペースとして活用　12.モールディングとアイアンの装飾が華やかな雰囲気の玄関扉

00 HOUSING DATA

家族構成／夫、妻、長男
施主／50歳・会社員
施工会社の検討期間／約13カ月
検討した会社数／3社
工期／約6カ月
竣工／2020年2月
構造・工法／2×6
建築費／2,400万円台（建物のみ）
土地／新規購入（約55.86坪）
延床面積／118.41㎡（35.82坪）
1F／63.76㎡（19.29坪）
2F／54.65㎡（16.53坪）
設計／宮田工業一級建築設計室
施工／宮田工業株式会社
／ブルースジャパンMIYATA
☎026・283・8855

1F

2F